

# Nigra sum sed formosa

Jean Lhéritier (c.1480-c.1551)

(RISM 1539-6)

Superius

Quinta pars

Altus

Tenor

Bassus

Ni - - - gra sum

Ni - - - gra sum sed for - mo - sa

Ni - gra sum sed for - mo - sa ni - gra sum sed for -

Ni - - - gra sum

6

S

Q

A

T

B

sed for - mo - sa ni - - - gra sum sed for - mo - - -

sed for - - - mo - - - - - - - - - - - - - - - - - - sa

Ni - - - - - gra sum

mo - sa sed for - - - - - - - - - - - - - - - - - - mo - - - -

Ni - - - - - gra sum sed for - mo -

10

S  
- - - sa - - - sed for - mo - - - - sa for -

Q  
sed - - - for - - - mo - - - sa for - mo - - - sa sed

A  
8 - - sed for - - - mo - sa sed for - mo - - - sa ni - gra

T  
8 sa sed for - mo - sa - - - sed for - mo -

B  
sa sed for - mo - sa sed for - mo - sa sed

14

S  
- - mo - - - sa fi - - - li - a hie - ru - sa - lem - - -

Q  
for - mo - sa fi - li - a hie - ru - sa - lem - - -

A  
8 sum sed for - mo - - - sa sed for - mo - sa fi -

T  
8 - - - - - sa sed for - mo - sa sed for - mo -

B  
for - mo - - - - - sa sed for - mo - sa - - -

18

S  
hie - - - ru - sa - - - lem

Q  
fi - li - a hie - ru - - - -

A  
8 - - li - a hie - ru - sa - lem fi - li - - a fi - - -

T  
8 sa fi - li - a hie - ru - sa -

B  
fi - li -

22

S  
fi - li - a hie - ru - sa - lem

Q  
sa - - - - lem fi - - - li - a hie - ru - sa - lem

A  
8 li - a hie - ru - - - - sa - lem fi - li - a

T  
8 lem hie - ru - - - - - sa - lem fi -

B  
a hie - ru - - - sa - - - - - - - - - lem fi - li -

26

S  
fi - li - a hie - - ru - sa - lem

Q  
hie - - - - - ru - sa - lem

A  
hie - - - ru - sa - - - - - lem fi - li - a hie - - - - -

T  
- - - li - a hie - - - ru - sa - lem fi -

B  
a hie - ru - - - - - sa - lem i - - de -

30

S  
i - de - o di - - le - xit me

Q  
i - de - o di - le - xit me do -

A  
- - ru - - - - - sa - lem i - - de - o di - - -

T  
- - li - a hie - ru - sa - lem

B  
o di - le - - - - xit me (di - le - xit me) i -

34

S do - mi - nus do - mi - - - - nus

Q - - mi - nus i - - de - o di - - - - le - - - -

A le - xit me i - - - de - o

T i - de - o di - - le - - - xit

B - - de - o di - le - xit me do - - - - - - mi -

38

S i - - - de - o di - le - xit me do - mi - - - - nus et

Q - - - - xit et in -

A di - le - - - - xit me do - - - - mi - nus et

T me i - - de - o di - le - xit me do - mi - nus

B nus i - - - de - o di - le - xit me do - - - - mi -

42

S  
in - tro - du - - xit me et

Q  
- - tro - du - - xit me et in - - - tro -

A  
in - tro - - - du - - - - xit me

T  
et in - - - tro - du - - - - - xit

B  
nus et in - - - - tro - du - - xit me

46

S  
in - - - tro - du - xit me et in - tro - du - - - xit

Q  
du - xit me et in - tro - du - - - - - xit

A  
et in - - - - tro - du - - xit me et in - tro -

T  
me et in - - - - - tro - du -

B  
et in - - - - tro - du - - - - xit me

50

S  
me et in - tro - du - - - xit me et in - tro -

Q  
me et in - tro - du - - - - - - - - - -

A  
8 du - - - xit me et in - tro - du - - - - - - - - - -

T  
8 xit me et in - - - tro - du - xit me et

B  
et in - tro - du - - xit me et in - tro - du -

54

S  
- - du - xit me in - - - - -

Q  
- - - xit me in cu - bi - cu - lum su - - - - -

A  
8 - - - xit me in cu - bi - cu - lum su - um - - - - -

T  
8 in - tro - du - xit me in cu - bi - cu - lum su - um - - - - -

B  
- - - xit me in - - - - -

58

S  
cu - bi - cu - lum su - - - um et

Q  
um et in -

A  
8 in cu - bi - cu - lum su - - - - - um et

T  
8 in cu - bi - cu - lum su - um

B  
cu - bi - cu - lum su - - - - - - - - - - -

62

S  
in - tro - du - - - xit me et

Q  
- - tro - du - - - xit me et in - - - - - tro -

A  
8 in - tro - - - - - du - - - - - xit me

T  
8 et in - - - - - tro - du - - - - - xit

B  
um et in - - - - - tro - du - - - - - xit me

66

S  
in - - - tro - du - xit me et in - tro - du - - - xit

Q  
du - xit me et in - tro - du - - - - - xit

A  
8 et in - - - tro - du - xit me et in - tro -

T  
8 me et in - - - - tro - du -

B  
et in - - - - tro - du - - - xit me

70

S  
me et in - tro - du - - - xit me et in - tro -

Q  
me et in - tro - du - - - - - - - -

A  
8 du - - - xit me et in - tro - du - - - - -

T  
8 xit me et in - - - - tro - du - xit me et

B  
et in - tro - du - xit me et in - tro - du -

74

S  
- - du - xit me

Q  
xit me in cu - bi - cu - lum su - - - -

A  
8 - - - xit me in cu - bi - cu - lum

T  
8 in - tro - du - xit me in cu - bi - cu - lum su -

B  
- - - xit me in cu - bi - cu -

78

S  
in cu - bi - cu - lum su - um

Q  
- - - um

A  
8 su - um in cu - bi - cu - lum

T  
8 um in cu - bi - cu - lum in cu - bi - cu -

B  
lum su - um in cu -

# Nigra sum

Jean Lhéritier (c.1480-c.1551)

(RISM 1539-6)

Cantus

3

Ni - - gra sum sed for - mo - sa ni -

gra sum - sed for - mo - - - sa sed for - mo -

- - sa for - mo - sa fi - li - a hie - ru - sa - lem

hie - ru - sa - - - lem

fi - li - a hie - ru - sa - lem fi - li - a hie -

- ru - sa - lem i - de - o di - le - xit me

do - mi - nus do - mi - - nus i - de -

o di - le - xit me do - mi - nus et in - tro - du - xit me

et in - tro - du - xit me et in - tro - du - - - xit

me et in - tro - du - - - xit me et in - tro -

- du - xit me in cu - bi - cu - lum  
 su - - - um et in - tro - du - xit me  
 et in - tro - du - xit me et in - tro - du - - - xit  
 me et in - tro - du - - - xit me et in - tro -  
 - du - xit me in cu - bi - culum su - um in cu -  
 bi - cu - lum su - um cu - - - bi - cu - lum su - um.

# Nigra sum sed formosa

Jean Lhéritier (c.1480-c.1551)

(RISM 1539-6)

Ni - gra sum sed for - mo - sa sed for -  
 mo - - - - - sa sed for - - - mo -  
 sa for - mo - sa sed for - mo - sa fi - li - a hie - ru - sa -  
 lem fi - li - a hie -  
 ru - - - sa - - - lem fi - li - a hie - ru - sa - lem  
 hie - - - ru - sa - lem i - de - o di - le -  
 xit me do - mi - nus i - de - o di - - -  
 - le - - - xit et in - tro - du - xit  
 me et in - tro - du - xit me et in - tro - du - - -  
 - - xit me et in - tro - du - - - - - xit

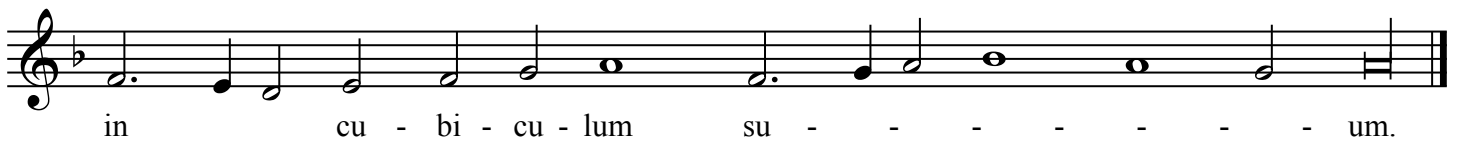
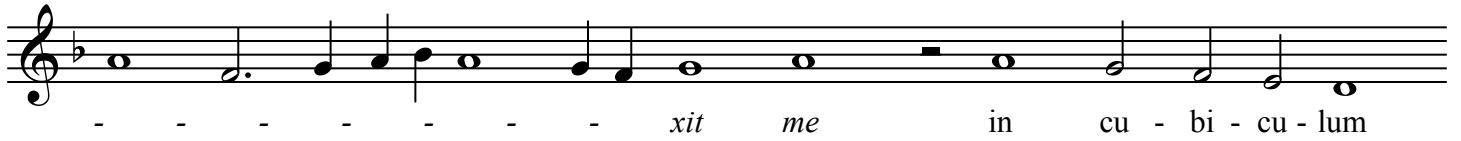
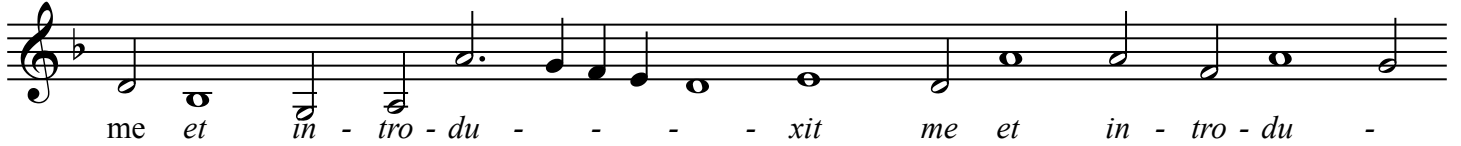
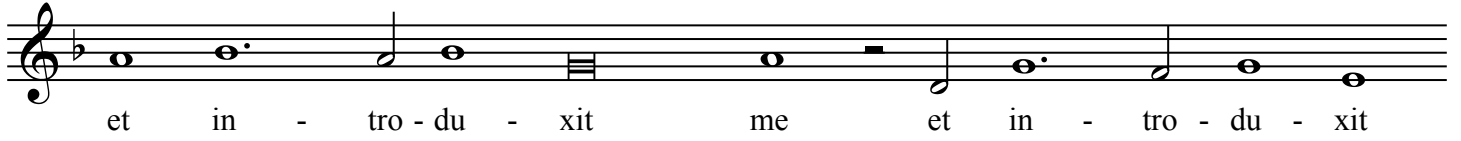

## Nigra sum sed formosa

Jean Lhéritier (c.1480-c.1551)

(RISM 1539-6)

Altus

7

Ni - gra sum sed for - - mo - sa sed  
 for - mo - - - sa ni - gra sum sed for - mo - - -  
 sa sed for - mo - sa fi - li - a hie - ru - sa - lem fi - li -  
 a fi - - - li - a hie - ru - - - sa - lem fi -  
 li - a hie - ru - sa - - - lem fi - li - a hie - - - -  
 - - ru - - - sa - lem i - de - o di - le - xit  
 me i - de - o di - le - - xit me do -  
 mi - nus et in - tro - - - du - - - xit me  
 et in - tro - du - xit me et in - tro - du - - - xit  
 me et in - tro - du - - - - - xit me in cu -

8 bi - cu - lum su - um in cu - bi - cu - lum su -

8 - - um et in - tro - - - du - - - - - xit me

8 et in - tro - du - xit me et in - tro - du - xit

8 me et in - tro - du - - - - - xit me in cu -

8 bi - cu - lum su - um in cu - bi - cu - lum su - - -

8 - - - um in cu - bi - cu - lum su - - - - - um.

su - um in cu - bi - cu - lum su - um

et in - tro - du - - - xit me et in -

tro - du - - xit me et in - tro - du - xit me et

in - tro - du - xit me in cu - bi - cu - lum su - um in

cu - bi - cu - lum in cu - bi - cu - lum su - - - - um

in cu - - - - bi - cu - lum su - - - - - - - - um.

## Nigra sum

Jean Lhéritier (c.1480-c.1551)

(RISM 1539-6)

## Bassus

6  
Ni - gra sum sed for - mo - sa sed for - mo - sa  
sed for - mo - sa sed for - mo - - - sa sed  
2  
for - mo - sa fi - li - a hie - ru - sa - - - -  
- - lem fi - li - a hie - ru - sa - lem i - de -  
o di - le - xit me (di - le - xit me) i - de - o di - le - xit me  
do - - - mi - nus i - de - o di - le - xit me do -  
- - mi - nus et in - tro - du - xit me  
et in - tro - du - xit me et in - tro - du - xit me et  
in - tro - du - xit me in cu - bi - cu - lum su -  
- - - - - um et in - tro - du -

xit me et in - tro - du - xit me et in - tro - du - xit

me et in - tro - du - xit me in cu - bi - cu -

lum su - um in cu - bi - cu - lum su - - -

- - - um in cu - bi - cu - lum su - - - - - um.