

# Conserva me Domine / Ne permittas

Clemens non Papa (1510-15 - 1555-56)

RISM 1549-11

Discantus

Altus

Tenor

Bassus

Con - ser - va me Do - mi - ne, quo - ni - am spe - ra -

Con - ser - va me Do - mi - ne, quo - ni -

5

A

- - - vi in te

am spe - ra - vi in te, con -

Con - ser - va me Do - mi - ne, quo - ni - am spe - ra -

Con - ser - va me Do - mi - ne, quo - ni - am spe - ra - vi

10

con - ser - va (con - ser - va) me Do - mi - ne quo - ni - am spe -

ser - va me Do - mi - ne, quo - ni - am spe - ra - vi in

- vi in te, con - ser - va

in te, (con - ser - va me Do - mi - ne, quo - ni - am spe - ra - vi)

15

ra - vi in te con ser - va me  
 te con - ser - va me Do - mi - ne, quo - ni - am spe - ra -  
 me Do - mi - ne, quo - ni - am spe - ra - vi in  
 con - ser - va me Do - mi - ne, quo - ni - am spe - ra -

20 B

Do - mi - ne, quo - ni - am spe - ra - vi in te (spe -  
 - vi in te quo - ni - am spe - ra - vi in te lae -  
 te, con - ser - va me Do - mi - ne, quo - ni - am spe - ra - vi in te,  
 - vi in te, lae - ti - fi - ca a -

25

- ra - vi in te) lae - ti - fi - ca a - ni - mam ser - vi  
 ti - fi - ca a - ni - mam ser - vi tu -  
 lae - ti - fi - ca a - ni - mam ser - vi tu - i ser - vi tu -  
 ni - mam ser - vi tu - i

30

tu - i - lae - ti - fi - ca a - ni - mam ser - vi tu - lae - ti - fi - ca a - ni - mam ser - vi tu -

35

ca a - ni - mam ser - vi tu - i E - duc de tu - i. E - duc de mam ser - vi tu - i ser - vi tu - i a - ni - mam ser - vi tu - i

40

car - ce - re a - ni - mam me - am, car - ce - re a - ni - mam me - am a - ni - mam i E - duc de car - ce - re a - ni - mam me - E - duc de car - ce - re a -

45 C

e - duc de car - ce - re a - ni - mam me - am, e - duc de  
 me - am e - duc de car - ce - re a - ni - mam  
 - - - am e - duc de car - ce - re a - ni - mam me - - -  
 ni - mam me - am e - duc de car - ce - re a - ni - mam

50 D

car - ce - re a - ni - mam me - am, ne ex - pe -  
 me - - - am, ne ex - pe -  
 - - - am a - - - ni - mam me - am  
 me - am a - ni - mam me - am ne

55

- ctent iu - sti do - nec re - tri - bu - as mi - hi ne ex - pe -  
 ctent iu - sti (ne ex - pe - ctent iu - sti) do - nec re - tri - bu - as  
 ne ex - pe - ctent iu - sti do - nec re - tri - bu - as  
 ex - pe - ctent iu - sti ne ex - pe - ctent iu - sti do - nec re - tri - bu - as

Conserva me Domine / Ne permittas

60 E

ctent iu - sti do - nec re - tri - bu - as mi - hi do -  
 mi - hi ne ex - pe - ctent iu - sti do - nec re - tri - bu - as do -  
 mi - hi ne ex - pe - ctent iu - sti do - nec re -  
 mi - hi ne ex - pe - ctent iu - sti do - nec re - tri - bu -

65 F

nec re - tri - bu - as mi - hi E - go ve - ro e -  
 nec re - tri - bu - as mi - hi. E - go ve - ro e -  
 tri - bu - as mi - hi. E - go ve - ro e -  
 as (re - tri - bu - as) mi - hi E - go ve - ro e -

70 G

ge - nus et pau - per sum, e - go ve - ro e - ge -  
 ge - nus et pau - per sum, et pau - per  
 ge - nus et pau - per sum ne  
 ge - nus et pau - per sum

75

H

- nus et pau - per sum,  
 sum, - ne pro - i - ci - as me a fa - ci - e tu -  
 pro - i - ci - as me a fa - ci - e tu -  
 ne pro - i - ci - as me a fa - ci - e tu -

80

ne pro - i - ci - as me a fa - ci - e tu -  
 a, a fa - ci - e tu - a, tu a.  
 a, ne pro - i - ci - as me a fa - ci - e tu -  
 a ne pro - i - ci - as me a fa - ci - e tu -

85

I

a, ne pro - i - ci - as me a fa - ci - e tu -  
 ne pro - i - ci - as me a fa - ci - e tu -  
 a, ne pro - i - ci - as me a fa - ci - e tu -  
 a (ne pro - i - ci - as me) a fa - ci - e tu -

90

- ci - e tu - a, a fa - ci - e tu - a, sed par - ce pec - tu - a, sed par - ce pec - ca - tis a, sed par - ce pec - ca - tis me - is

- a sed par - ce pec - ca - tis

95

ca - tis me - is sed par - ce pec - ca - tis me - is, (sed par - ce pec - ca - tis me - is, sed par - ce pec - ca - tis me - is

me - is sed par - ce pec - ca - tis

me - is sed par - ce pec - ca - tis

100

**J**

me - is, is), sed par - ce pec - ca - tis me - is. me - is sed par - ce pec - ca - tis me is. me - is sed par - ce pec - ca - tis me - is.

me - is sed par - ce pec - ca - tis me is.

me - is sed par - ce pec - ca - tis me - is.

106

Ne per - mit - tas me dam - na - ri o a - man - tis - si - me Je -

Ne per - mit - tas me dam - na - ri

112

**K**

- su o a - man - tis - si - me Je - su (o a - man - tis - si - me Je -

o a - man - tis - si - me Je - su Je - - -

Ne per - mit - tas me dam - na - ri o a - man - tis - si - me Je -

Ne per - mit - tas me dam -

117

su) - - - ne per - mit - tas

- - - su Ne per - mit - tas me dam - na - ri o a - man - tis - si -

- - - su o a - man - tis - si - me Je - su

na - ri o a - man - tis - si - me Je - su o a - man -

122

me dam - na - ri o a - man - tis - si - me Je -

8 me Je - - - su o a - man - tis - si - me

8 Ne per - mit - tas me dam - na - ri o a - man - tis - si - me Je -

tis - si - me Je - - - su o a - man - tis - si - me Je -

L

127

- su ne - quan - do di - cat i - ni - mi -

8 Je - - - su, ne - quan - do di - cat i - ni - mi -

8 su ne - quan - do di - cat ne - quan - do di -

- su (o a - man - tis - si - me Je - su) ne -

132

- cus me - us ne - quan - do di - cat

8 cus (ne - quan - do di - - - cat i - ni - mi - cus me -

8 cat i - ni - mi - - cus me - us i - ni - mi - cus me -

quan - do di - cat i - ni - mi - cus ne - quan - do di - cat

137 M

i - ni - mi - cus me - - - us: us) Prae - va - lu - i ad - ver - sus e - - - us  
 us prae - va - lu - i ad - ver - sus e - um prae - va - lu - i ad -  
 i - ni - mi - - cus prae - va - lu - i ad - ver - sus

142

Prae - va - lu - i ad - ver - sus e - um, prae - va - lu -  
 um, (prae - va - lu - i ad - ver - sus e -  
 ver - sus e - um ad - ver - sus e - um prae - va - lu - i ad - ver - sus  
 e - um prae - va - lu - i ad - ver - sus e - - -

147 N

- i ad - ver - sus e - um, prae - va - lu - i ad - ver -  
 um), prae - va - lu - i ad - ver - sus  
 e - um prae - va - lu - i ad - ver - sus e - um prae - va - lu - i ad -  
 um prae - va - lu - i ad - ver - sus e - um prae - va - lu - i ad - ver - sus

152

- - sus e - - - um. Po - tens es e -  
 e - - - - - um. Po - tens es  
 ver - sus e - - - - um Po - tens es e - nim  
 e - - - - - um Po - tens es e -

O

157

- nim do - mi - ne me e - ri - pe -  
 e - nim do - mi - ne me e - ri -  
 do - mi - ne me e - ri - pe - re me e - ri -  
 - nim do - mi - ne me e - ri - pe - re me e - ri -

162

re a po - te - sta - te i - ni - mi - ci me - i  
 - pe - re a po - te - sta - te i - ni - mi - ci me - -  
 - pe - re a po - te - sta - te i - ni - mi - ci me - i a  
 pe - re a po - te - sta - te

167 P

a po - te - sta - te i - ni - mi - ci - me - i

i a po - te - sta - te a po - te - sta -

po - te - sta - te i - ni - mi - ci me - i (i - ni - mi - ci me -

i - ni - mi - ci me - i a po - te -

172

i - ni - mi - ci me - i prop - ter - e -

te i - ni - mi - ci - me - i prop -

i) a po - te - sta - te i - ni - mi - ci me - i

sta - te i - ni - mi - ci me -

177 Q

a in te con - fi - do (prop - ter - e - a in te con - fi -

ter - e - a in te con - fi - do prop - ter - e - a

prop - ter - e - a in te con - fi - do prop -

i prop - ter - e - a in te con - fi - do prop -

182

do in te con fi do) Ad iu -  
 prop - ter - e a in te con - fi - do Ad - iu - va me  
 ter - e - a in te con - fi - do prop - ter - e - a in te con - fi - do  
 ter - e - a in te con - fi - do

187

va me do - mi - ne de - us me - us, ad - iu - va me do - mi -  
 do - mi - ne de - us me -  
 Ad - iu - va me do - mi - ne ad - iu - va me do - mi - ne de -  
 Ad - iu - va me do - mi - ne (ad - iu -

192

ne de - us me - us, ad -  
 us (de - us me - us) Ad - iu - va me do - mi - ne (de - us),  
 us me - us ad - iu - va me do - mi - ne (ad - iu - va  
 va me do - mi - ne) de - us me - us ad - iu - va me do - mi -

197

 - iu - va me do - mi - ne de - us me - us.   
 (ad - iu - va me do - mi - ne de - us me us).   
 me do - mi - ne) de - us me - us.   
 ne ad - iu - va me do - mi - ne de - us me - us.

# Conserva me Domine / Ne permittas

## DISCANTUS

Clemens non Papa (1510-15 - 1555-56)

RISM 1549-11

Con - ser - va me Do - mi - ne, quo - ni - am spe - ra - vi in \_\_\_\_\_

**A**

te con - ser - va (*con - ser - va*) me Do - mi - ne

quo - ni - am spe - ra - vi in \_\_\_\_\_ te con - ser - va me Do - mi - ne,

**B**

quo - ni - am spe - ra - vi in \_\_\_\_\_ te (*spe - ra - vi in te*) lae - ti - fi -

ca a - ni - mam ser - vi tu i lae - ti - fi -

ca a - ni - mam ser - vi tu i E - duc de car - ce - re a -

**C**

- ni - mam \_\_\_\_\_ me - am, e - duc de car - ce -

re a - ni - mam me - am, e - duc de car - ce - re \_\_\_\_\_ a - ni - mam me -

**D**

- am, ne ex - pe - ctent iu - sti do - nec re - tri - bu - as mi - hi

E

ne ex - pe - ctent iu - sti do - nec re - tri - bu - as mi - hi do - nec re - tri - bu -

F

as mi - hi E - go ve - ro e - ge - nus et pau - per sum, e - go ve -

G

ro e - ge - nus et pau - per sum, ne pro - i - ci - as me a

H

fa - ci - e tu a, ne pro - i - ci - as me a fa -

I

- - ci - e tu - a, a fa - ci - e tu - a, sed par - ce pec -

J

ca - tis me - is sed par - ce pec - ca - tis me - is.

Ne per - mit - tas me dam - na - ri o a - man - tis - si - me Je - su o

K

a - man - tis - si - me Je - su (o a - man - tis - si - me Je - su) ne

per - mit - tas me dam - na - ri o a - man - tis - si - me Je -

L

- - - su ne - quan - do di - cat i - ni - mi - cus me -

Conserva me Domine / Ne permittas - Discanths

us ne - quan - do di - cat \_\_\_\_\_ i - ni - mi - cus me - -

- - us: Prae - va - lu - i ad - ver - sus e - um, prae - va - lu -

i ad - ver - sus e \_\_\_\_\_ um, prae - va - lu - i ad - ver - sus e -

- - um. Po - tens es e - nim do - mi - ne me \_\_\_\_\_ e - ri -

- pe - re a po - te - sta - te i - ni - mi - ci me - i

a po - te - sta - te i - ni - mi - ci me - i i - ni - mi - ci me -

- - i prop - ter - e - a in te con - fi - do (prop - ter - e - a in te con - fi -

- do in \_\_\_\_\_ te con - fi - do) Ad - iu - va me do - mi - ne de - us me -

us, ad - iu - va me do - mi - ne de - us me - us,

ad - iu - va me do - mi - ne de - us me - us.

# Conserva me Domine / Ne permittas

ALTUS

Clemens non Papa (1510-15 - 1555-56)

RISM 1549-11

Con-ser-va me Do-mi-ne, quo-ni-am spe-ra-vi in \_\_\_\_\_

**A**  
te, con-ser-va me Do-mi-ne, quo-ni-am \_\_\_\_\_ spe-ra-vi in \_\_\_\_\_

te \_\_\_\_\_ con-ser-va me Do-mi-ne, quo-ni-am spe-ra-vi in te quo-ni-

**B**  
am spe-ra-vi in \_\_\_\_\_ te \_\_\_\_\_ lae-ti-fi-ca a-ni-mam \_\_\_\_\_ ser-vi tu -

- - - - i lae-ti-fi-ca a-ni-mam ser-vi tu -

- - - - i. E-duc de car-ce-re a-ni-mam me - am

**C**  
a-ni - mam me - am e-duc de car - ce - re a - ni-mam \_\_\_\_\_

**D**  
\_\_\_\_\_ me - - - - am, ne ex-pe-ctent iu - sti (ne ex-pe-

**E**  
ctent iu-sti) do - nec \_\_\_\_\_ re - tri-bu-as mi-hi ne ex-pe-ctent \_\_\_\_\_ iu - sti do-nec re-

Conserva me Domine / Ne permittas - Altus

**F**  
 tri - bu - as do - nec re - tri - bu - as mi - hi. E - go ve - ro e - ge -

**G**  
 nus et pau - per sum, et pau - per sum, ne pro - i - ci - as me

**H**  
 a fa - ci - e tu - a, a fa - ci - e tu - a, tu - a.

**I**  
 ne pro - i - ci - as me a fa - ci - e tu - a,

sed par - ce pec - ca - tis me - is, (sed par - ce pec - ca - tis

**J**  
 me - is), sed par - ce pec - ca - tis me - is.

Ne per - mit - tas me dam - na - ri o a - man - tis - si - me Je -

**K**  
 su Je - su Ne per - mit - tas me dam - na - ri o

**L**  
 a - man - tis - si - me Je - su o a - man - tis - si - me Je -

- su, ne - quan - do di - cat i - ni - mi - cus (ne - quan - do di -

Conserva me Domine / Ne permittas - Altus

**M**

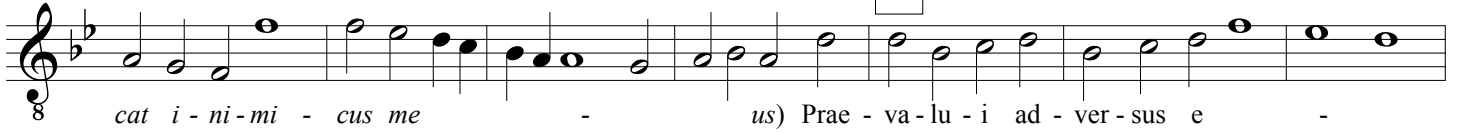

**N**

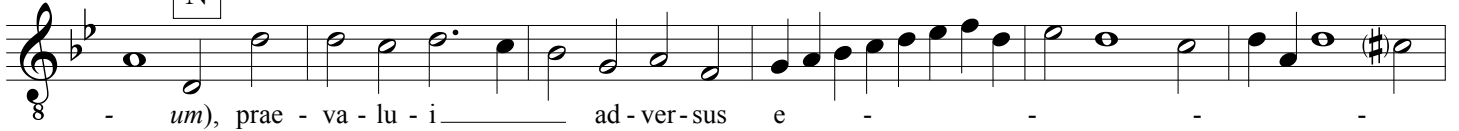

**O**

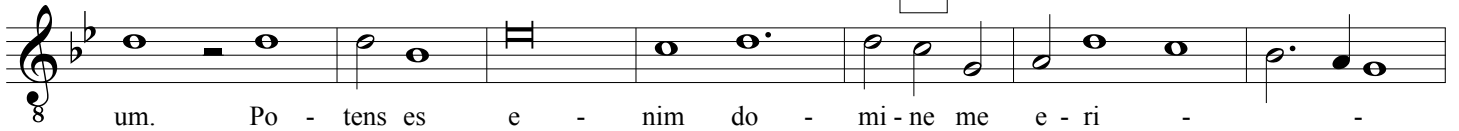

**P**

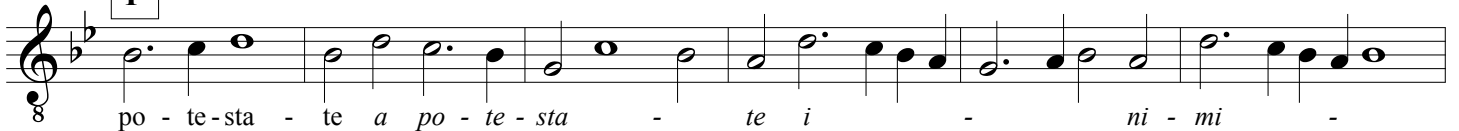

**Q**

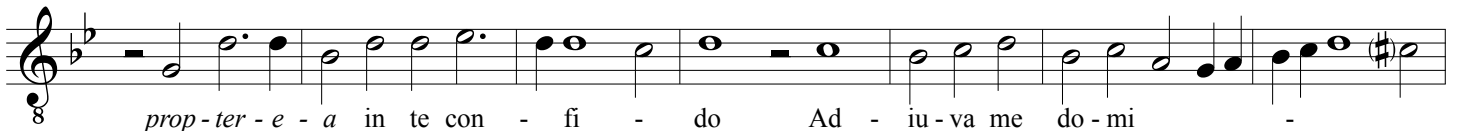
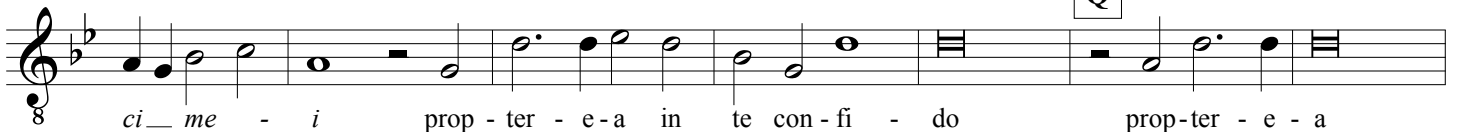

# Conserva me Domine / Ne permittas

TENOR

Clemens non Papa (1510-15 - 1555-56)

RISM 1549-11

**A**

Con - ser - va me Do - mi - ne, quo - ni - am spe - ra -

- vi in te, con - ser - va me Do - mi - ne, quo - ni -

am spe - ra - vi in te, con - ser - va me Do - mi - ne, quo - ni - am spe - ra - vi

**B**

in te, lae - ti - fi - ca a - ni - mam ser - vi tu - i ser - vi tu -

- i lae - ti - fi - ca a - ni - mam ser - vi tu -

- i ser - vi tu - i E - duc de car - ce - re a - ni - mam me -

**C**

am e - duc de car - ce - re a - ni - mam me -

**D**

am a - ni - mam me - am ne ex - pe - ctent iu - sti

**E**

do - nec re - tri - bu - as mi - hi ne ex - pe - ctent iu - sti

Conserva me Domine / Ne permittas - Tenor

**F**

do - nec re - tri - bu - as mi - hi. E - go ve - ro e - ge - nus et

**G**

pau - per sum — ne pro - i - ci - as me a — fa -

**H**

- - ci - e tu - a, ne pro - i - ci - as me a fa - ci - e

**I**

tu - a, ne pro - i - ci - as me a fa - ci - e tu - a, sed —

— par - ce pec - ca - tis me - is sed — par - ce — pec -

**J**

ca - tis — me - is sed — par - ce pec - ca - tis me - is.

**K**

Ne per - mit - tas me dam - na - ri o a - man - tis - si - me Je -

su o a - man - tis - si - me Je - su Ne per - mit - tas me dam - na - ri o

**L**

a - man - tis - si - me Je - su ne - quan - do di - cat ne - quan - do

di - cat i - ni - mi - cus me - us i - ni - mi - cus me - - -

## Conserva me Domine / Ne permittas - Tenor

**M**

us prae - va - lu - i ad - ver - sus e - um prae - va - lu - i ad - ver - sus e - um ad -

**N**

ver - sus e - um prae - va - lu - i ad - ver - sus e - um prae - va - lu - i ad - ver - sus e - um prae -

va - lu - i ad - ver - sus e - um Po - tens es e - nim do - mi - ne

**O**

me e - ri - pe - re me e - ri - pe - re a po - te - sta - te

**P**

i - ni - mi - ci me - i a po - te - sta - te i - ni - mi - ci me - i (i - ni - mi - ci me -

i) a po - te - sta - te i - ni - mi - ci me - i prop - ter - e - a in

**Q**

te con - fi - do prop - ter - e - a in te con - fi - do prop - ter - e - a in te con - fi - do

Ad - iu - va me do - mi - ne ad - iu - va me do - mi - ne de - us me - us ad -

iu - va me do - mi - ne (ad - iu - va me do - mi - ne) de - us me - us.

# Conserva me Domine / Ne permittas

BASSUS

Clemens non Papa (1510-15 - 1555-56)

RISM 1549-11

**A**

Con-ser-va me Do-mi-ne, quo-ni-am spe-ra-vi in

te, (*con-ser-va me Do-mi-ne, quo-ni-am spe-ra-vi*) con - ser-va me Do-mi-ne,

**B**

quo - ni - am spe - ra - vi in te, lae - ti - fi - ca a -

ni-mam ser - vi tu - i lae - ti - fi - ca a - ni-mam ser - vi tu -

- - i a - ni - mam ser - vi tu - i E -

**C**

duc de car-ce - re a - ni-mam me - am e - duc de car-ce - re a - ni-mam

**D**

me - am a - ni-mam me - am ne ex-pe-ctent iu - sti ne

**E**

ex-pe-ctent iu - sti do-nec re - tri - bu - as mi - hi ne ex-pe-ctent iu - sti do -

**F**

nec re-tri-bu - as (*re-tri-bu - as*) mi - hi E - go ve - ro e - ge -

## Conserva me Domine / Ne permittas - Bassus

**G** **H**

nus et pau - per sum ne pro - i - ci - as me a

fa - ci - e tu - a ne pro - i - ci - as me a fa - ci - e tu -

**I**

- a (ne pro - i - ci - as me) a fa - ci - e tu - a

sed par - ce pec - ca - tis me - is sed par -

**J**

ce pec - ca - tis me - is sed par - ce pec - ca - tis me - is.

**K**

Ne per - mit - tas me dam - na - ri o a - man - tis - si - me

Je - su o a - man - tis - si - me Je - su o a - man -

**L**

tis - si - me Je - su (o a - man - tis - si - me Je - su) ne - quan - do di - cat

**M**

i - ni - mi - cus ne - quan - do di - cat i - ni - mi - cus

prae - va - lu - i ad - ver - sus e - um prae - va - lu - i ad - ver - sus e -

**N**

um prae-va-lu - i ad-ver-sus e - um prae-va-lu - i ad-ver-sus e -

**O**

- - um Po - tens es e - nim do-mi-ne me e - ri -

- pe-re me e - ri - pe - re a po-te - sta - te i - ni-mi-ci me -

**P**

i a po - te - sta - te i - ni-mi - ci me - i

**Q**

prop-ter - e - a in te con - fi - do prop - ter - e - a in te con - fi -

- do Ad - iu - va me do-mi - ne (ad - iu - va me do-mi - ne) de-us me - us

ad - iu - va me do-mi - ne ad - iu - va me do-mi - ne de - us me - us.